朝鮮日報
發行人 編輯人 印刷人
서울市太平路一街 朝鮮日報社

教育法案遂全文通過

師範學校二年制

入學資格問題로 論戰

大學入學資格

高校卒業者에局限

26日下午

會合은來月初

韓委렌局長入京談

世界最初의國會教會

所謂라마이廣

美國의人口 一億六千萬

「教爭의危險미리覺悟」

馮玉祥將軍遺書公布

馮玉祥將軍

原子利用의害毒

傀儡政權解體코

自由選擧實施하라

李大統領AP記者會見談

社說

北韓內의愛國鬪爭 一

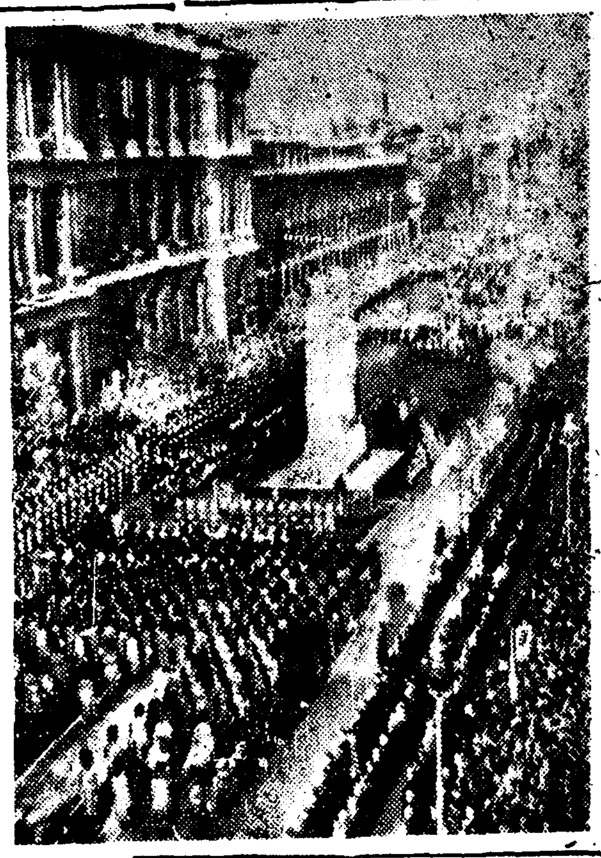

英國의戰沒者追悼 지난十一月六日戰沒者追悼日을맞이하여 數萬市民들이雲集한가운데 「화이트·홀」앞의記念碑에서追悼式을開催하고있는光景 英王「조-지」六世도參席하였다 (런던AP發—合同提供)

美英世界平和案

政委53對5로可決

國府提訴聽取

拒否비氏退場

配定事務

外資處局에移管

美派兵措置?

中共臺灣漸近憂慮

印은美英의憲兵

鮮紙東南亞事態評

日外資導入

積極推進

日警察軍隊

式大演習

領事館、通商開設

「본」政府、三國間에協定

獨工場20個

解體免除

雷州北方을防衛

노센兩氏訪渝

蔣氏、長時間要談

中共承認問題

英外相스大使協議

自由世界勞聯

來週英京倫敦서創設

「香九年間內亂에 七十萬人命喪失」

처칠氏感氣漸差

「파나마」五日間 大統領가二次更迭

週末時勢

(十一月二十六日現在)

政府人事發令

(十一月二十六日附)

八面鋒

◁大好評의 中學生 自習書▷
뉴리빙 英語讀本 註解書
定價 I 120圓. II 200圓. III 200圓. IV 300圓
發行●教育研究社
發賣●博文書館
서울鍾路2街86 振替京城2023
電話(3)1169·3433

男女學生募集
英語數學
一、科別 初等·中等·高等科
一、時間 晝間午後一時 夜間午後六時
一、마감 十一月三十日
一、開學 十二月一日
一、期間 各科三個月修了
詳細來問
公認 海星英數高等學院
乙支路六街一八

男女速成中學生募集
晝間 一學年 五〇名
晝間 二、三學年補缺生若干名
夜間 一學年 五〇名
夜間 二學年補缺生若干名
願書마감 十二月五日迄
入學金無 月謝金若干有함
年令超過生歡迎
詳細來問
靑丘中學

自營果樹園讓渡
所在地 京畿道 永同驛前 (交通至便)
問議處 電東局〇七六八番 朴

文房具
移轉擴張開業
廉價特別提供
學用品 事務用品
諸帳簿 和洋紙
都散賣
全州市中央洞三〇 (警察學校入口四街)
成仁堂文具店
張成模
朝鮮日報 全州支局도右住所로移轉

下宿廣告
一命拾り圓을 持參하시는분에限하여 無料下宿으로優待하겠아오니 希望者는 來談하시압
(다다미式온돌房)
서울市敦岩洞四五八의五七號
東都劇場後便二層洋屋
洪慶燮

謹告
聲明書
경질、국

첫徵兵檢査는 年內로!

榮譽의 入隊 來月下旬부터

국토방위를위하여 이땅의 젊은이들이 기다리던 군사검사는 ……

全南檢査는 4日부터 13日間

從來國文 그대로

李大統領 맞춤법簡易化를 强調

卅七戶를 燒失

金海郡下大火

潭陽에 暴徒放火

民家32戶燒失·10名이 死傷

放火嫌疑濃厚

大邱法院火災後聞

避難民五十名打殺

等一한 못지룰 譽

位順의 商工·財務에 入出停料

酷使甚한 "서울"

10時間勞動

未成年者의 茶房等에선 茶飯事

燈下不明의 勞動保護法

정말 못견디겠어요

某茶房 金孃 하소연

經營主를 處罰

社會部 勞動局長談

惡德土炭商 處斷하라

李大統領 農林部에 示達

交通整理員 "마꼬" 表彰

金警察局長이

保安法以外犯罪는 處斷

自首者拘束等에 權法務長官談

留置人 또 變死

廿五日 永登浦署에서

昨朝火災二件

抗辯으로 始終

法曹界 細胞 第三回公判

各漁港 防波堤를 修築

水産局서 二億餘萬圓 豫算으로

不正製藥 團束

附形式搬入으로 中國通關業에 物議

한글학회연구회

京畿 祥明 同點

女子籠球聯盟戰

實業籠球聯盟戰

今日서울運動場서

培材軍 優勝

江原自首者 六○餘

별과 괭이와 수동이

심 천 지 음

어린이

1

그 날은 몹시 추운날 이었읍니다.

……

2

저녁을 먹고나자 수동이는 또 밖으로 나왔읍니다.

3

집 마당에 뛰어 오나서야 수동이는 ……

群像 (151)

朴泰遠 作 / 金 畫

第九章 (十一)

소년상식

3,000 문답집

중학교 들기위한

이冊은 지난번 發行하여 全國坊坊曲曲의 小生들에게 絶讚을 받었던 『1,000문답집』의 三倍나 充實한 內容을 …… 定版입니다.

이冊의 特徵

1. 國民學校 敎材를 立體的으로 整理한것
2. 過去四年間의 全國中學校 入學試驗問題를 綜合的으로 整理하여 總網羅한것
3. 明年度入學試驗에 나올 可能性 많은問題가 1,000문제增補된것
4. 이冊하나로 全科學習時에 參考가 됨은勿論 入學試驗準備가 제절되는것

四六版 276面 定價450圓 (地方送料30圓)

今月末日頃發賣

販賣 乙酉文化社·文章閣

胃腸疾患의 救急新劑

救急仙藥 太極丸

家庭마다 꼭常備하여 둘神奇한救急劑 慧星的出現

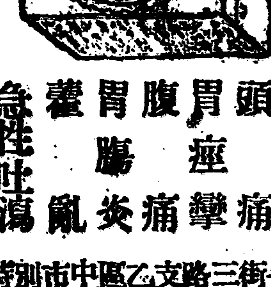

僞造品이있아오니包裝과商標에注意하시오

京鄕各藥房에있음

急性吐瀉 藿亂 胃腸炎 腹痛 胃痙攣 頭痛 急滯 小兒吐瀉 肝氣

서울特別市中區乙支路三街一七三의一

保元製藥株式會社

電本③938番

라모나

LAMONA

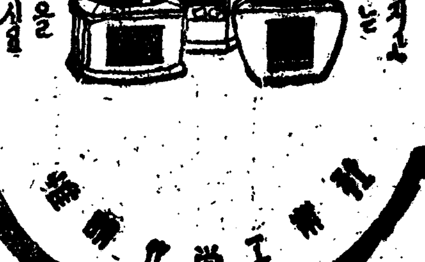

라모나 크림 · 라모나스킨크림 · 라모나香油

民聲

11月大特輯 發賣中!

(價 250圓)

高麗文化社發行

光陵探訪記念寫眞 申請接受

朝鮮日報社議政府支局

梅毒 痔疾

濟蒼局

肛門科 東亞醫院

치질 전문

姜明宣肛門科

성명서

謝告